ZPRAVODAJ OBCE MOSTEK

Mostek, Zadní Mostek, Souvrať a Debrné

6/2023

vychází v prosinci 2023
výtisk zdarma

Vánoční strom z Mostku se rozzářil na Václavském náměstí v Praze (str. 3)

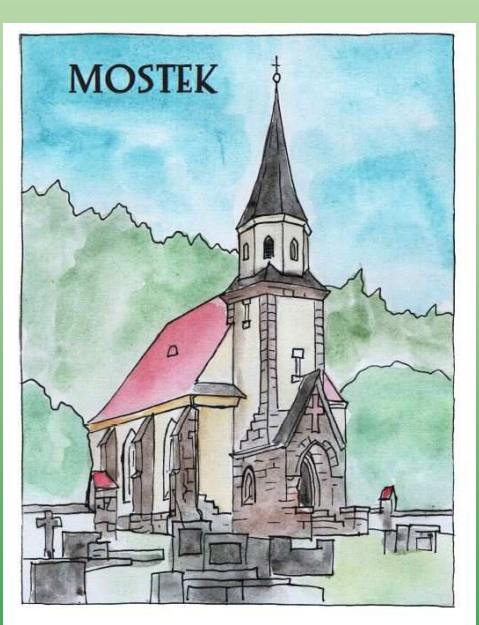

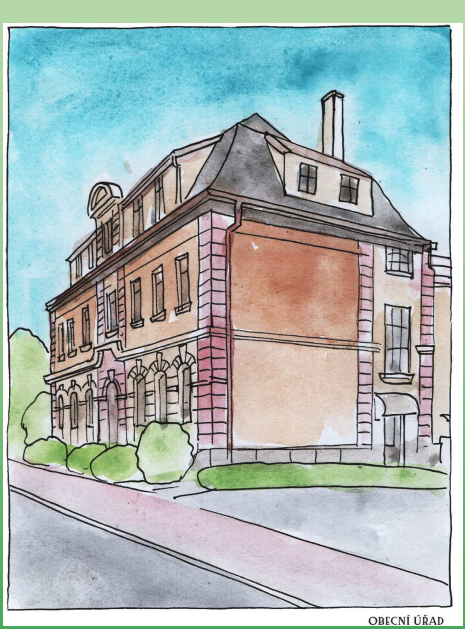

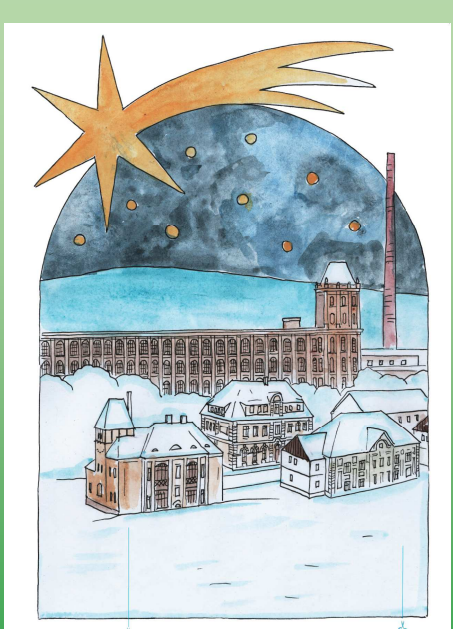

Kresby Lukáše Martinky - omalovánky, pexeso a betlém s motivy Mostku (str. 6)

Prosím Vás, mějte se rádi - vždyť s láskou má svět naději….

První adventní neděli 3. 12. 2023 jsme opět rozsvítili náš společný vánoční strom a zahájili tak čas adventu.

Vánoce jsou takovým milým zakončením celého roku. Je to čas, kdy se všichni sejdeme a vzájemně si užíváme hezkých a příjemných chvil v kruhu rodiny a přátel.

Děti již v této době začínají psát své dopisy Ježíškovi, ve kterých mu napovídají, co jim má přinést pod stromeček za dárky. A proč by jim vlastně měl Ježíšek něco přinést? Většinou děti Ježíška v dopisech přesvědčují, že byly nebo již budou hodné.

A co Vy dospělí?

Píšete si dopisy Ježíškovi? Vzpomínáte si ještě na to, když jste je psali?

Jak by vypadal náš dopis Ježíškovi dnes, kdybychom jej psali teď jako dospělí a kdybychom věděli, že nám ta naše přání opravdu Ježíšek splní.

Byl by ten dopis Ježíškovi dlouhý, že by vydal na celou knihu? Nebo by bylo těch přání jen pár nebo dokonce jen jedno? Byla by ta přání hmotná nebo by to byly spíše přání a sny o lásce, zdraví, spokojenosti a štěstí?

Zkusme si také letos i my dospělí napsat Ježíškovi a pak se zamysleme, co pro naplnění svých přání můžeme udělat právě my sami.

V dnešní době se tak trochu zdá, že se vytrácí lidské ctnosti a z neřestí se stávají přednosti. Dnes odborníci nazývají pýchu zdravým sebevědomím, lakomství finanční gramotností, nestřídmost vysokou životní úrovní, smilstvo naplňováním touhy, lenost prokrastinací a závist se stává bojem za spravedlnost.

Nenechme si vzít své ctnosti, které máme všichni v sobě ukryté a které z nás dělají lidské bytosti. Vyměňme pýchu za pokoru, lakotu za štědrost, smilstvo za věrnost, lenost za pracovitost, místo závisti přejme a místo hněvu milujme. Největší ctností a potřebou člověka je totiž láska.

Apoštol Pavel v bibli v kapitole Korintským o lásce píše: *„Kdybych mluvil jazyky lidskými i andělskými, ale lásku bych neměl, jsem jenom dunící kov a zvučící zvon. Láska je trpělivá, laskavá, nezávidí, láska se nevychloubá a není domýšlivá. Láska nejedná nečestně, nehledá svůj prospěch, nedá se vydráždit, nepočítá křivdy. Ať se děje cokoliv, láska vydrží, láska věří, láska má naději, láska vytrvá, láska nikdy nezanikne.“*

Tato slova možná dobře znáte, již jste je někdy slyšeli. Někdy si možná ani neuvědomujeme, jak důležitá je láska a že s láskou k bližnímu a k životu je vše tak nějak jednodušší.

Věřte, že stejně jako stačí jediný paprsek slunce v dešti, aby se rozzářila duha všemi barvami, stačí jen trochu lásky, abychom rozzářili lidi kolem sebe. A láska nejsou jen skutky, ale třeba i malý úsměv a laskavé pohlazení.

Přeji Vám všem, abyste prožili klidný adventní čas. A o Vánocích pod stromečkem ať najdete v každém dárečku i trochu lásky. **Do nového roku Vám všem přeji hlavně to, co člověk nejvíce potřebuje – zdraví; i to, co člověk stále hledá – štěstí a také to, bez čeho nelze žít – lásku.**

Nikdy neztrácejme naději, mějme v srdcích a duších pokoru, važme si svých bližních a přátel a hýčkejme si lásku, vždyť s láskou má svět naději.

Ing. Dagmar Včeláková, starostka obce

Děti z mateřské školky si připravily nádherné vystoupení pod vedením paní učitelky Radky Honců a asistentky Andrey Borůvkové, Petry Bartošové a Marka Čajky.

Děti ze 4. až 7. třídy zase secvičili vystoupení s p. učitelkou Danou Hakovou. Zazpívali nám krásné vánoční písně, které pohladily na srdíčku.

Jedna z těch písní vzala za srdce o něco více, protože nám přinesla krásné poselství: **„Prosím Vás, mějte se rádi, ničí nás nenávist, otočme se k ní zády, obraťme suchý list….“**

Na akci jsme si mohli zakoupit krásné vánoční výrobky a dokonce i cukroví, které vyrobily děti z naší základní školy. Děkuji dětem a pedagogům ze ZŠ a MŠ Mostek, kteří se podíleli na přípravě vystoupení, ale i na výrobě a prodeji krásných výrobků.

Počasí nám přálo a bylo jako stvořené pro zahájení adventu. Krásný bílý sníh a teploty lehce pod nulou. A tak se více než hodilo se zahřát svařákem nebo grogem jen za „dvacku“. Zdarma pak byl k dispozici jako každý rok čaj, kuřecí řízečky a vánočka.

Děkuji andílkovi Tomáši Janíčkovi za zpříjemnění atmosféry a rozdávání perníčků, které poskytly Potraviny Večerka - Le Xuan Tuan. Děkuji Lence a Michalovi Čedíkovým, Dagmar Honců, Milanu Petrovi, Milanu Drahošovi, Ladislavě Albrechtové a zastupitelům Marku Albrechtovi, Petru Bíbovi, Jaroslavu Chalupníkovi, Jaromíru Tázlarovi a Janu Vávrovi za pomoc při organizaci celé akce. Děkuji i Janu Honců a Dušanu Duchkovi za výrobu švédských svící, u kterých se bylo možné ohřát. Poděkování patří i Restauraci Za Mostem za přípravu řízečků.

Dagmar Včeláková, starostka obce

Zprávy z obce...

Otevření lesní naučné stezky

V sobotu 28. 10. 2023 jsme slavnostně otevřeli novou „Lesní naučnou stezku Medvědici“.

Pásku slavnostně přestřihla starostka obce Dagmar Včeláková, zástupce společnosti Awocado s.r.o., která prvky stezky vyrobila, pan Miloš Tomek a Kateřina Brožová z Místní akční skupiny Královédvorsko, jejímž prostřednictvím byla podána žádost o dotaci z Programu rozvoje venkova SZIF.

V kempu MAS Královédvorsko připravila i zábavný program pro děti na téma enviromentální výchovy, odpadového hospodářství, klimatu a energie.

Účastníci si prošli stezku a postupně plnili úkoly v brožurce. Prošli se okolo hájenky, viděli krásná mraveniště, došli ke studánce a k rybníku. Viděli i více jak stoletý památný dub. Zastavili se i na vyhlídkách na Krkonoše a na Zvičinu. Po příchodu zpět byly dětem rozdány odměny, opekli jsme si buřty a zahřáli se čajem a svařákem.

Děkuji všem účastníkům slavnostního otevření a děkuji všem těm, kteří pomohli při organizaci akce, a to Lence a Michalovi Čedíkovým, Jaroslavu Chalupníkovi, Milanu Petrovi, Dagmar Honců a Gabriele a Filipovi Formanovým. Filipovi děkuji i za pomoc při mapování stezky a tvorbě brožurky.

Brožurku, která Vás provede stezkou si můžete vyzvednout společně s tužkou na pokladně obecního úřadu v Mostku. V letní sezóně bude k dispozici i na recepci v autokempu.

V brožurce můžete plnit úkoly na jednotlivých stanovištích, ale i obkreslit si na frotážových pultech umístěných na některých prvcích stezky zvířátka na pauzový papír vložený do brožurky.

Pokud nám donesete ukázat vyplněnou brožurku, dostanete za odměnu i malý dárek.

Trasa Lesní naučné stezky Medvědice je zanesena i na serveru mapy.cz, takže si ji můžete projít i za pomoci navigace. Trasa začíná u autokempu Mostek a pokračuje do kopce směrem k hájence, dále pak směrem na „letiště“ k Horní Brusnici a zpět okolo studánky, rybníku a hájenky, památného dubu a pak již dojdete zpět k autokempu Mostek.

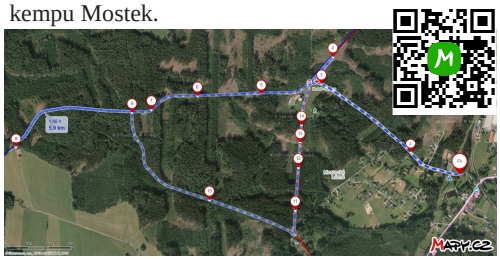

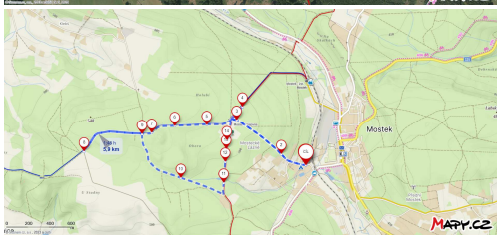

Na trasu je vhodné si stáhnout i aplikaci Lesní svět, se kterou je naučná stezka mnohem zábavnější. Doplní ji totiž o zvuky, obrázky a poučné informace navíc, které se na samotné stezce nedozvíte.

Děkujeme i společnosti Lesy ČR za umožnění výstavby stezky a pronájem lesních pozemků.

Věříme, že se Vám nová stezka bude líbit.

Ing. Dagmar Včeláková, starostka obce

Vánoční stromy Mostku v roce 2023

Letošní rok je pro naši obec výjimečný, co se týká počtu vánočních stromů.

V centru obce máme stálý rostlý strom, který každoročně zdobíme. V centru obce se objevilo opětovně i dalších pět stromků, které si krásně ozdobily děti z mateřské a základní školy v Mostku.

Další strom, který pochází z Mostku, je ozdoben i na Václavském náměstí v Praze.

Tento strom rostl zhruba 40 let v těsné blízkosti samoobsluhy v centru obce. Bohužel již zasahoval nad střechu této budovy. Rostl ve svahu a tak již ohrožoval okolní budovy v intravilánu obce, a tak by musel být v brzké době pokácen. Tento strom si vyhlédla agentura Taiko pro vánoční trhy v Praze. Místo něj bude vysazen nový jehličnan v centru obce.

V neděli 26. 11. 2023 byl tento strom odborně pokácen firmou Švestka s.r.o.

Strom pokácel dvojnásobný mistr České republiky v dřevorubeckých disciplínách Jiří Vorlíček z Ratají nad Sázavou.

Smrk ztepilý byl poté starostkou podepsán, naložen a odvezen do Prahy k ozdobení, aby se tam v sobotu 2. 12. 2023 rozzářil.

Smrk měřil 21,5 metru, obvod kmene byl 199 cm a vážil neuvěřitelných 6 tun. Po vánočních trzích poslouží strom dobrým účelům. Větve zužitkuje pražská ZOO a dřevo zpracují truhlářští učňové na výrobu nábytku do dětských domovů.

V sobotu 9. prosince 2023 jsme zorganizovali ve spolupráci s firmou AM Gnol výpravu autobusem, abychom se přesvědčili, jak to tomu našemu stromu v Praze sluší.

Všichni účastníci zájezdu se shodli, že ten náš na Václavském náměstí je mnohem hezčí než ten na Staroměstském náměstí.

Který se Vám více líbí? Ten náš z Mostku na „Václaváku“ nebo ten na „Staromáku“?

Po podzimní sezóně obsazují tři družstva hráčů přední místa v tabulce….

Všechna družstva FK Mostek dohrála podzimní část sezóny 2023/2024. Žádný zápas našich družstev není přeložen na jaro.

Výsledky posledních čtyř podzimních zápasů mužů: TJ Lánov - FK Mostek 4:0 (v tomto zápase jsme dali pouze jeden vlastní gól), FK Mostek - TJ Sokol Starý Rokytník 7:0, Jiskra Kuks - FK Mostek 1:2 (vyhrocený konec zápasu, našim hráčům bylo rozdáno 6 žlutých karet) a FK Mostek - TJ Sokol Malé Svatoňovice 3:0. Po 14 odehraných zápasech jsou muži na 2. místě v tabulce s 30 body a skóre 54:19. Nyní, v zimní přestávce, chodí hrát chlapi florbal do školní tělocvičny, čeká je také silvestrovský fotbálek a cca od poloviny ledna začnou opět s fotbalovými tréninky.

Od fotbalu si chvíli dala pauzu i mládežnická družstva a její trenéři. A jaké byly **výsledky naší mládeže po podzimu**?

Starší žáci: 60 bodů, skóre 135:56 a krásné 2. místo.
Mladší žáci: 57 bodů, skóre 87:41 a také krásné 2. místo.
Starší přípravka: 25 bodů, skóre 86:108 a 7 místo.
Mladší přípravka: 23 bodů, skóre 95:105 a 6 místo.

V neděli 10.12. 2023 se zúčastnila ještě mladší přípravka halového turnaje v Úpici, kde skončila na 7. místě. Družstva mládeže mají také zimní přestávku a do trénování se pustí v druhé půlce ledna. Děkuji všem trenérům mládeže za jejich práci s dětmi a rodičům za podporu dětí ve fotbalu.

V listopadu se zúčastnili tři trenéři našeho klubu **doškolení licence "C"**, které se konalo v Trutnově a za hojné účasti členů FK Mostek proběhla brigáda na zazimování hřiště a kabin.

Koncem roku podává také klub u naší obce vyúčtování dotace za příslušný rok a žádost o dotaci na rok následující. Chtěli bychom touto cestou velice poděkovat obci Mostek za skvělou spolupráci a především za finanční podporu celého našeho klubu, a to jak v oblasti sportovní, tak i v oblasti provozu a údržby zázemí pro hráče.

Koncem roku byla také podána žádost o dotaci Můj klub 2024 od Národní sportovní agentury.

Díky NSA a obci Mostek se nám letos podařilo zmodernizovat kabiny a ještě jednou oběma organizacím moc děkujeme.

Dne 20. 1. 2024 se uskuteční **Valná hromada FK Mostek** (tentokrát volební) a 23. 2. 2024 chystáme **fotbalový ples v restauraci Za Mostem**. Vstupenky s místenkou se začnou prodávat začátkem ledna 2024.

Na závěr mi dovolte popřát všem hráčům, trenérům, členům klubu, našim sponzorům, příznivcům a fanouškům FK Mostek a také rodičům naší mládeže pohodové a klidné vánoční svátky a mnoho zdraví a spokojenosti do nového roku 2024.

za FK Mostek Čedíková Lenka

	TÝM	Z	V	R	P	SKÓRE	BODY
1	TJ LÁNOV	14	13	0	1	67:13	39
2	FK MOSTEK	14	10	0	4	54:19	30
3	TJ S. M. SVATOŇOVICE	14	8	1	5	59:28	25
4	TJ JISKRA LIBEČ	13	8	1	4	41:23	25
5	SK JÁNSKÉ LÁZNĚ	13	7	4	2	31:23	25
6	FK DOLNÍ KALNÁ B	14	8	0	6	37:25	24
7	TJ SOKOL ČERNÝ DŮL	13	7	2	4	22:13	23
8	JISKRA KUKS	14	5	5	4	31:28	20
9	TJ SOKOL KUNČICE N. L.	13	6	2	5	29:33	20
10	LAMBERTICE/ŽACLÉŘ B	13	5	2	6	33:44	17
11	TJ SOKOL PROSEČNÉ	14	4	1	9	29:48	13
12	TJ JISKRA H. MARŠOV	14	3	3	8	25:45	12
13	TJ SOKOL S. ROKYTNÍK	13	3	1	9	23:47	10
14	FK RADVANICE U Č.	14	2	2	10	20:49	8
15	TJ BERNARTICE	12	0	0	12	7:70	0

FK.MOSTEK
FK MOSTEK

Na Halloweenské stezce létaly děti na košťatech...

Halloween, neboli svátek duchů, se slaví každoročně 31. října. Přestože se mnozí domnívají, že se původem jedná o americký svátek, ve skutečnosti tomu tak není. Kořeny Halloweenu sahají do prastaré historie a svou myšlenku čerpají z pohanských oslavných rituálů.

Nutno uznat, že ho milují děti po celém světě a dost možná proto, že v nich probouzí kreativitu. Ne nadarmo se proto Halloween slaví zejména ve školách. K Halloweenu už od pradávna patří zapálené vydlabané dýně, strašidelné masky i tajemné kostýmy a strašidelné večerní pochody.

V sobotu 4. listopadu 2023 uspořádalo SRPŠ halloweenskou stezku se zábavným tvořením. Stezka přilákala téměř 90 dětí. Zahájení bylo ve školní jídelně ZŠ a MŠ Mostek, kde si za pomoci Jany Puhlovské a Zdeňky Pěchočové, mohly vytvořit lucerničky, které jim svítily na cestu. Po setmění se vydaly po vyznačené trase strašidelnou stezkou, která vedla kolem základní školy do lesa nad Slunečnou stráň a zpět k mateřské škole.

Strašidelná stezka měla šest zastavení, kde děti plnily lehké úkoly a dostaly za jejich splnění sladké odměny. Mohly se setkat s Addamsovou rodinou v podání rodiny Rouhových, kde za odvahu a překonání strachu z pavouků dostaly sladkou odměnu, dortové lízátko v podobě oka.

Daniela Janderová v převleku čarodějnice, učila děti létat na koštěti, za což si mohly ulomit perníček z perníkové chaloupky. Při cestě děti zavítaly do upířího doupěte, kde rozeznávaly skladbu kostí lidského těla.

Za získání anatomických znalostí jim Dagmar Honců a Lucie Stuchlíková nabídly pochoutku v podobě lidských prstů. V pavoučích sítích, které utkala Magda Nováková v převleku pavoučice, děti chytaly mouchy z pavučin. Na konci stezky se děti setkaly se strašidlem, které doprovázel vyjící černý pes, pod taktovkou Heleny Albrechtové. A nechyběla ani kmotřička smrt s kosou hlídající zlatý poklad, který připravila Monika Krebsová. Organizačně celou akci řídila Marcela Bartošová.

Na fotbalovém hřišti si děti a rodiče mohli opéct marshmallowny a špekáčky a zahřát se teplým čajem či svařeným vínem.

Celá akce byla zakončena dech beroucí ohnivou show s prvky tance a žonglování s ohnivými vějíři a pochodněmi Skupiny historického šermu Truvéři ze Dvora Králové nad Labem.

Poděkování patří: Základní a Mateřské škole Mostek za zapůjčení prostorů školní jídelny, Jakubu Polonskému a Ivanu Pačovi ml. za poskytnutí sponzorského daru na ohnivou show, členům FK Mostek za pomoc s organizací akce, panu Heresovi za zajištění občerstvení a obci Mostek.

Irena Rouhová, SRPŠ

2. oddíl vodních skautů Mostek Triton hlásí...

Co vše jsme zažili od poloviny října do začátku prosince tohoto roku? Začneme Orlickým pětitratlonem. Zmiňovala jsem ho na konci minulého článku. Podařilo se nám dát dohromady jednu skautskou posádku, která se postavila na start závodu v Hradci Králové 14. října 2023. Neobešlo se to bez potíží. Účastníci výpravy kvůli zdravotním problémům odpadali doslova na poslední chvíli. Původně měly jet posádky dvě. Závod byl však nakonec pro nás přeci jen úspěšný. Kluci a holky to nevzdali, na pramici se lecčemu přiučili a na kánoi si vedli výtečně. V součtu výsledků disciplín, kdy ještě musíme zmínit ty na suchu, získali bramborovou medaili, stejně jako závodníci 2. OVS v Praze na Třech jezech.

Orlický pětitratlon

27. října 2023, o podzimních prázdninách, se malí i velcí členové oddílu, kteří mohli, vydali na výpravu do Hradce Králové na novou výstavu do Labyrintu Divadla Drak. Jednalo se o interaktivní expozici o strachu a o tom, proč se ho nebát, pod názvem „Neboj, neboj!“, vytvořenou na základě stejnojmenné knihy.

10. až 12. listopadu 2023 proběhl v Táboře Podzimní sraz vodních skautů, spojený rovněž s volbami HKVS (Hlavního kapitanátu vodních skautů), vzdělávacími bloky i oddechovými aktivitami, například také plesem vodních skautů. Na víkendovou akci se vydalo několik našich starších členů společně s vůdcem oddílu. Kapitán, Petr Škvarek Suchý, byl zvolen krajským kapitánem neboli komodorem Královéhradeckého kraje. Ve stejném termínu se konalo ve dvorském středisku Zvičina setkání (suchozemských) vůdců našeho kraje a nejen jich. Dále se skauti tradičně zapojili do pomoci s průběhem celostátní potravinové sbírky 11.11. 2023 Nechyběla při tom ani dobrovolnice z 2. OVS Triton Mostek.

Státní svátek 17. listopadu 2023 byl pro nás ve znamení cesty do Institutu Paměti národa v Pardubicích. Po loňské skvělé zkušenosti jsme se vypravili poznat další dva „tiché hrdiny“. Výborně vystavěná multimediální, interaktivní výstava nás v čase oslav vítězství demokracie zavedla z 21. století zpět do období tuhého komunismu Československé socialistické republiky. Seznámili jsme se s osudem statečné Mileny Blatné a bratra skauta Leopolda Hurvínka Färbera, jehož příběh ovšem pro některé z nás zas tak úplně nový nebyl.

Institut Paměť národa v Pardubicích

17. listopad

2. prosince 2023 jsme vyrazili do krytého bazénu v Trutnově. Poštěstilo se nám mít ho celý jen sami pro sebe, což bylo úžasné.

3. prosince 2023 se na naší střediskové vile konalo „Předvánoční deskohraní“. Nemohli jsme si to nechat ujít. První cukroví bylo naskládáno do krabiček, hromada tzv. deskovek do bedny a jeli jsme. Bylo z toho příjemně strávené odpoledne a milé setkání s brášky i sestřičkami z různých oddílů. V klubovně 3. oddílu si děti mohly navíc vyrobit voskové zvonečky či vánoční ozdobičky, dozvědět se něco o adventním čase a svátcích, tradicích, které se během něho drží. Poznáváním Mikuláše jsme se s nejmenšími zabývali prostřednictvím různých her celou schůzku 1. prosince. Týden poté, 8. prosince 2023, k nám přišel Mikuláš s čertem i andělem osobně.

Předvánoční deskohraní

V čase psaní tohoto článku se již těšíme na příjezd Betlémského světla, symbolu míru, lásky, naděje a přátelství, které se po České republice bude šířit 16. prosince 2023.

Přejeme všem radostné Vánoce ve společnosti milovaných a milujících lidí. Hodně zdraví, štěstí, ale také optimismu a humoru do nového roku 2024!

za 2. OVS Triton napsala KAČ Suchá

Mostek na reklamních a upomínkových předmětech

V roce 2016 byla vydána kniha o Mostku s názvem **„Mostek - kapitoly z historie obce aneb od mlýnského kola přes tkalcovský stav až po současnost“.**

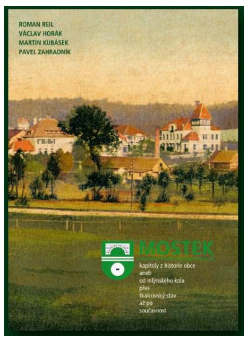

Je to velmi zajímavá kniha, která Vás seznámí s historií naší obce a můžete si ji zakoupit na Obecním úřadě Mostek za pouhých 500,- Kč.

Na sklonku léta 2023 jsme pro Vás připravili nové reklamní předměty naší obce, které lze zakoupit v pokladně obce Mostek.

Na některých naleznete heslo „Dycky MOSTek“. Inspirovali jsme se heslem ze známého seriálu, protože bychom si přáli, aby jste toto motto měli také v srdci a Mostek byl pro vás vždycky skvělým místem pro život.

A máme pro vás i další nové upomínkové předměty, které by Vám mohly udělat radost a u nichž se můžete i zabavit.

Tyto předměty jsou výhradně z papíru a jsou na nich kresby Lukáše Martinky, který zachytil zajímavým způsobem naši obec.

Lukáš Martinka se věnuje kresbám historické architektury, které postupně vycházejí knižně dle jednotlivých regionů. Narodil se v roce 1983 v Praze, kde vystudoval gymnázium. Zpočátku se toulkám po republice a kresbě památek věnoval ve svém volném čase, v roce 2010 opustil zaměstnání a kresbou se začal živit. Žije v Radouni u Štětí na Litoměřicku, ale ve svých kresbách zachycuje památky z celých Čech i Moravy.

Jeho díla přispějí k poznání naší obce, historických objektů, sakrálních staveb, roubenek, ale i moderních budov v naší obci.

Betlém z Mostku

© Lukáš Martinka, Radouň
www.kresbypamatek.cz

Pan Lukáš Martinka pro nás vytvořil **BETLÉM Z MOSTKU** s motivy budov v naší obci. Naleznete na něm v pozadí např. budovu dnes již neexistující budovy bývalé TIBY, kapli Sv. Anny, budovu „staré školy“ č.p. 83, budovu bývalého „agiťáku“ č.p. 85, budovu bývalého zdravotního střediska č.p. 55, budovu obecního úřadu č.p. 34,…

Betlém si můžete vystřihnout a třeba i nalepit na vyřezanou překližku. Může Vám tak ozdobit tu pravou „mosteckou vánoční atmosféru“. Betlém stojí pouhých 60,- Kč/kus.

Z pera Lukáše Martinky vznikly i **omalovánky z deseti kresbami z Mostku**, ve kterých si děti mohou vymalovat nejen dnes již neexistující budovu TIBY, ale i svoji barevnou školku, školu, ale i kapli Sv. Anny, znak obce, budovu nádraží,…. Omalovánky stojí 20,- Kč/kus.

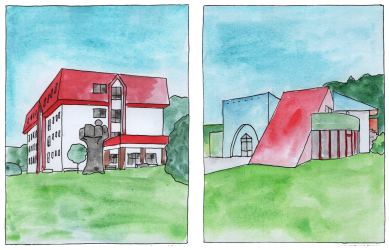

A nakonec si můžete zakoupit a zahrát **pexeso s 32 obrázky** z Mostku, Zadního Mostku, Souvrati a Debrného. V pexesu mimo jiné najdete i limnigraf v Debrném, most na Souvrati, drobné sakrální památky (křížky) a krásné roubenné stavby. Věříme, že toto pexeso potrápí nejedny mozkové závity, ale i si hrou osvěžíte místa naší obce. Pexeso můžete zakoupit za cenu 40,- Kč/kus.

Vše výše uvedené je k zakoupení v pokladně OÚ Mostek.

Tříkrálová sbírka 2024

Vážení přátelé,
v první polovině ledna 2024 budete moci opět potkat v ulicích obce Mostek skupinky tříkrálových koledníků.

Prosíme, pomozte dobré věci a přispějte do pokladniček. Výtěžek této sbírky bychom chtěli věnovat na podporu znevýhodněných dětí, prohloubení odbornosti zaměstnanců a přispět na vybudování vlastního zázemí pro služby, které pomáhají také občanům Mostku.

Přispět můžete do kasiček během koledování v pátek 5.1. a v sobotu 6.1.2024, pomocí QR kódu, na účet Tříkrálové sbírky 66008822/0800 VS 777955003 nebo dárcovskou DMS KOLEDA 30 (60 nebo 90) na číslo 87 777.

QR Platba

Bližší informace najdete na www.trikralovasbirka.cz nebo www.dk.charita.cz. Děkujeme za vaši štědrost.

Do nastávajícího roku 2024 vám přejeme vše dobré a pevné zdraví. *Oblastní charita Dvůr Králové*

Krejčovství Pačová rozšiřuje služby

Krejčovství Štěpánka Pačová
rozšiřuje své služby v provozovně Mostek č.p. 27

Nově nabízí mimo jiné i tyto produkty:

- ECO výrobky
- čaje, koření, aj. značky Grešík
- zdravou výživu
- dárkové balíčky z těchto produktů

Kalendář akcí v obci Mostek 2024

Leden

Týden	Po	Út	St	Čt	Pá	So	Ne
1	1	2	3	4	5	6	7
2	8	9	10	11	12	13	14
3	15	16	17	18	19	20	21
4	22	23	24	25	26	27	28
5	29	30	31				

15. a 17. 1.	výběr vodného a stočného
31. 1.	splatnost vodného a stočného
26.1.	ples obce Mostek

Únor

Týden	Po	Út	St	Čt	Pá	So	Ne
5				1	2	3	4
6	1	6	7	8	9	10	11
7	12	13	14	15	16	17	18
8	19	20	21	22	23	24	25
9	26	27	28	29			

2. 2.	pololetní prázdniny
12. a 14. 2.	výběr poplatků za psy
10.2.	dětský maškarní karneval
23.2.	ples FK Mostek

Březen

Týden	Po	Út	St	Čt	Pá	So	Ne
9					1	2	3
10	4	5	6	7	8	9	10
11	11	12	13	14	15	16	17
12	18	19	20	21	22	23	24
13	25	26	27	28	29	30	31

11.-17.3.	jarní prázdniny okresu Trutnov
25. a 27. 3.	výběr poplatku za odpady
28.3.	velikonoční prázdniny
30.3.	velikonoční vyrábění SRPŠ
31. 3.	splatnost poplatků za psy

Duben

Týden	Po	Út	St	Čt	Pá	So	Ne
14	1	2	3	4	5	6	7
15	8	9	10	11	12	13	14
16	15	16	17	18	19	20	21
17	22	23	24	25	26	27	28
18	29	30					

30. 4.	Čarodějnice - FK Mostek
30. 4.	splatnost poplatků za odpady

Květen

Týden	Po	Út	St	Čt	Pá	So	Ne
18			1	2	3	4	5
19	6	7	8	9	10	11	12
20	13	14	15	16	17	18	19
21	20	21	22	23	24	25	26
22	27	28	29	30	31		

11. 5.	svoz nebezpečných odpadů

Červen

Týden	Po	Út	St	Čt	Pá	So	Ne
22						1	2
23	3	4	5	6	7	8	9
24	10	11	12	13	14	15	16
25	17	18	19	20	21	22	23
26	24	25	26	27	28	29	30

1.6.	dětský den v autokempu
28.6.	konec školního roku

Červenec

Týden	Po	Út	St	Čt	Pá	So	Ne
27	1	2	3	4	5	6	7
28	8	9	10	11	12	13	14
29	15	16	17	18	19	20	21
30	22	23	24	25	26	27	28
31	29	30	31				

15. a 17.7.	výběr vodného a stočného
31.7.	splatnost vodného a stočného

Srpen

Týden	Po	Út	St	Čt	Pá	So	Ne
31				1	2	3	4
32	5	6	7	8	9	10	11
33	12	13	14	15	16	17	18
34	19	20	21	22	23	24	25
35	26	27	28	29	30	31	

Září

Týden	Po	Út	St	Čt	Pá	So	Ne
35							1
36	2	3	4	5	6	7	8
37	9	10	11	12	13	14	15
38	16	17	18	19	20	21	22
39	23	24	25	26	27	28	29
40	30						

2. 9.	začátek školního roku
7. 9.	Den obce Mostek - autokemp

2024

Říjen

Týden	Po	Út	St	Čt	Pá	So	Ne
40		1	2	3	4	5	6
41	7	8	9	10	11	12	13
42	14	15	16	17	18	19	20
43	21	22	23	24	25	26	27
44	28	29	30	31			

12. 10.	svoz nebezpečných odpadů
29.a 30.10.	podzimní prázdniny

Listopad

Týden	Po	Út	St	Čt	Pá	So	Ne
44					1	2	3
45	4	5	6	7	8	9	10
46	11	12	13	14	15	15	17
47	18	19	20	21	22	23	24
48	25	26	27	28	29	30	

2.11.	Halloween SRPŠ

Prosinec

Týden	Po	Út	St	Čt	Pá	So	Ne
48							1
49	2	3	4	5	6	7	8
50	9	10	11	12	13	14	15
51	16	17	18	19	20	21	22
52	23	24	25	26	27	28	29
1	30	31					

1. 12.	rozsvícení vánočního stromu
23. 12.	začátek vánočních prázdnin

Vysvětlivky

- svoz komunálního odpadu
- svoz plastů
- svoz papíru
- svoz nebezpečných odpadů
- plánovaná akce OÚ Mostek
- plánovaná akce FK Mostek
- plánované volby
- plánovaná akce SRPŠ
- organizace školního roku
- splatnost poplatků,...

Kontakty - obec Mostek, pošta Mostek a IZS

OBEC MOSTEK	Mostek 34, 544 75 Mostek	Úřední hodiny	pondělí a středa: 8,00 - 13,00 a 14,00 - 17,00
www.mostek.cz	ID DS: 8ribcna	Telefon	E-mail
Starostka	Ing. Dagmar Včeláková	499 691 322	starosta@mostek.cz
Místostarosta	Jaroslav Chalupník	499 691 322	mistostarosta@mostek.cz
Podatelna, pokladna	Lenka Čedíková	499 691 276	info@mostek.cz, sekretariat@mostek.cz
Matrika, účetní	Dagmar Honců	499 691 208	matrika@mostek.cz
Pozemky, bytový technik	Milan Petr	499 691 208	pozemky@mostek.cz
Stavební úřad	Ing. Ivana Brdičková Ing. Tomáš Klíma	499 691 344	stavebni@mostek.cz, klima.stavebni@mostek.cz
Autokemp Mostek		499 691 208	autokemp@mostek.cz
- v sezóně	mobil: 737 610 980	499 691 279	—

ČESKÁ POŠTA		Mostek
Adresa: Mostek 76	Po	13,00 - 18,00
telefon: 954 254 475	Út	8,00 - 12,00 a 13,00 - 14,00
	St	13,00 - 18,00
	Čt	8,00 - 12,00 a 13,00 - 14,00
	Pá	8,00 - 12,00 a 13,00 - 14,00

tel: 150 155 158 112 SOS

Zdravotnictví Mostek - ordinační doby, kontakty

PRAKTICKÝ LÉKAŘ		Mostek	Bílá Třemešná
Lékař: MUDr. Alena Pušová	Po	----------	7,30 - 11,30 a 12,15 - 14,30
Sestra: Štěpánka Čechovičová	Út	----------	12,00 - 18,00
Mostek 84 tel. 499 691 244	St	**7,30 - 15,00** **(objednaní pacienti mají přednost 11,30 - 13,30)**	----------
Bílá Třemešná 31 tel. 499 396 222	Čt	----------	7,30 - 14,30 (objednaní pacienti mají přednost 12,30 - 14,30)
Mobil: 734 406 465	Pá	----------	7,30 -12,00
Interní ambulance (na objednání)		**St 15,00 -16,30**	Po,Čt 14,30 - 16,30

ZUBNÍ LÉKAŘ	Po, St	7,30 - 12,00 a 13,00 - 15,00
Lékař: MDDr. Petra Andrlová	Út	13,00 - 19,00
Adresa: Bílá Třemešná 31	Čt	7,30 - 12,00 a 13,00 - 17,00
Telefon: 732 580 139	Pá	7,30 - 13,00

GYNEKOLOG	Mostek
Lékař: MUDr. Zdeněk Havel	středa 13,00 - 15,00
Sestra: Mgr. Ivana Filipová Telefon: 499 320 504 (DKn/L)	ordinuje se každou první středu v měsíci

DĚTSKÝ LÉKAŘ	
Lékař: MUDr. Zuzana Petrtýlová	Mostek 84, Bílá Třemešná 31
Sestra: Pavla Štefková	tel: 499 396 363, 722 690 057
Dvůr Králové	**Bílá Třemešná/Mostek**
Po 6,30 - 11,30 13,00 - 18,00*	Po xxx
Út 6,30 - 11,30 13,00 - 15,30	Út xxx
St 6,30 - 11,30 xxx	St 13,00 - 15,30* Bílá Třemešná
Čt 6,30 - 11,30 xxx	Čt 13,00 -15,30* Mostek
Pá 6,30 - 11,30 13,00 - 15,30*	Pá xxx
* prevence a poradna, nemocní pouze po telefonické dohodě	

LÉKAŘSKÁ POHOTOVOST	DĚTSKÁ
Městská nemocnice Dvůr Králové, Vrchlického 1504, tel. 499 300 611 So, Ne, svátky 8,00 - 20,00	
Oblastní nemocnice Trutnov, M. Gorkého 77, tel. 499 866 111 Po až Pá 16,00 - 20,00 So, Ne, svátky 8,00 - 20,00	

ZUBNÍ POHOTOVOST	oblast Dvůr Králové
https://www.kr-kralovehradecky.cz/cz/krajsky-urad/zdravotnictvi/lekarska-pohotovost/oblast-dvur-kralove-nad-labem-103961/	So, Ne, svátky 8,00 - 12,00

Kontakty, které by se Vám také mohly hodit

Podnikatelé v obci	Telefon	E-mail
Instalatérství, topenářství - Milan Kohout	774 825 947	milan.1969@seznam.cz
Truhlářství - Petr Javanský	775 628 836	truhlarnajavansky@seznam.cz
Kovovýroba, zámečnictví - Jiří Drahoš	608 179 066	jiridrahos@seznam.cz
Kovovýroba, zámečnictví - Pavel Kohout	608 198 191	kohouti13@seznam.cz
Zednické a obkladačské práce - Lubomír Petr	603 559 344	
Stavební práce, pokrývačství, tesařství - Jan Polák	776 553 411	hexxis11@seznam.cz
Kadeřnictví - Renata Petrová	604 407 955	
Kadeřnictví - Dana Satrapová	604 677 947	
Kominictví - Radek Šramar	605 154 010	kominy@email.cz
Vývoz fekálií - Dušan Pajas (5 m³ na vůz)	604 424 257	
Vývoz fekálií - Jan Adam (5 m³ na vůz)	739 479 712	
Vývoz fekálií - Vladimír Janák (10 m³ na vůz)	731 487 681	
Pneuservis - Jan Svědiroh	604 528 118	739 635 304
Terakon s.r.o. - stavební firma	499 111 001	vitek@terakon.cz
Geodetické služby - Stanislav Nosek	603 279 417	nosek.geodezievrchlabi@email.cz
Projekty pozemní a vodní stavitelství - Ing. Karel Rybenský	603 539 459	rybensky.k@gmail.com

Zabavte se, luštěte a vyhrajte

Zašlete ***vyluštěnou tajenku osmisměrky a zároveň tajenku švédské křížovky*** **do neděle 14. 1. 2024 do 24:00 hodin** na e-mail *starosta@mostek.cz, nebo doručte osobně na OÚ Mostek* (vždy uveďte své jméno, adresu a tel. kontakt) nebo vyplňte formulář soutěžní křížovky na webu obce www.mostek.cz (sekce Obec/Soutěžní křížovka). Nezasílejte vyluštění dětské křížovky a sudoku - nejsou soutěžní.
Přihlášením do soutěže vyjadřujete souhlas se zpracováním osobních údajů a se zveřejněním jména a obce bydliště v případě výhry.
V tomto čísle hrajeme o tyčový mixér, deštník a balíčky reklamních a upomínkových předmětů obce Mostek a knihu o Mostku.
Výherci z minula: Pavlína Vávrová, Jiří Novotný ml., Lenka Kubínová a Miroslav Horák. Blahopřejeme.

Vánoce jsou v předsíni, mráz jehličí ojíní,
vločka volá na vločku,
že cítí vonět …….. *(tajenka 1)*

Rybník už mu vylovili,
skryl se jako každý rok.
Do hlubiny rychle spěchal,
netěšil se na výlov...
Kdo je to? *(tajenka 2)*

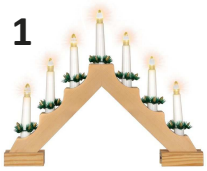
1

2

3

4

5

6

7

8

9

10

11

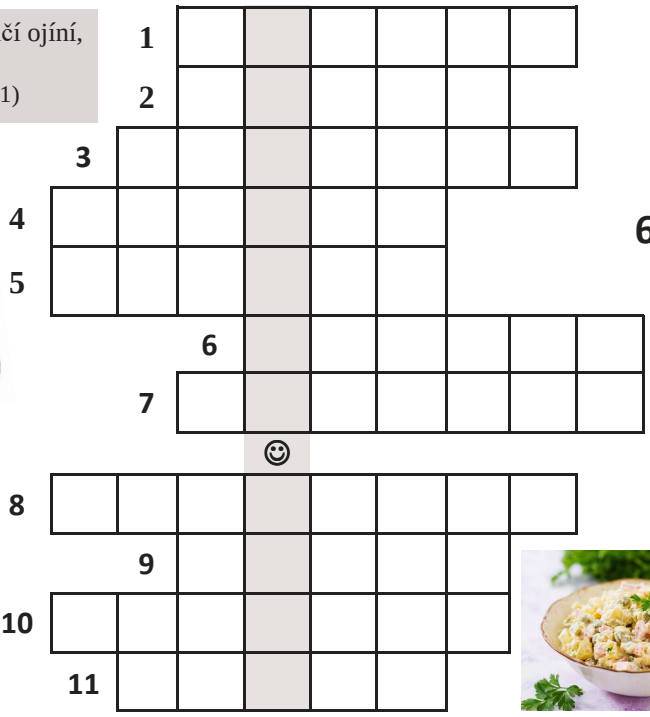

Začátečník

	6	8	2	5			3	
	4			3				
1			4		9			5
		4					1	7
2	5					8		
9			8		5			1
				9			7	
	8			7		6	9	

Pokročilý

			2				5	
			4			9		
					1	2	8	6
	5				6		7	1
3								8
6	9		1				3	
9	4	5	6					
		2			5			
	7				2			

Expert

	1		3					
		4					9	
						4		7
		9			3	5		
		3		6	2	9		
6								1
				7	9			
9		5		3			6	
4			1	2				

Soutěžní křížovka č. 1

Osmisměrka

Mostek má svůj …… *(tajenka)*

ASIAT, BAZILIŠEK, BIZON, CIRKULACE, DEHET, DELTA, DINGO, FANATIK, HRNEC, JEVIT, KARAS, KLIĎAS, KRÁPĚJ, KTERÁ, MAFIE, MAŠLE, ODVDĚK, OLEÁT, OPÉCI, PALUBKY, PELARGÓNIE, PIZZA, POTVRDIT, PRAXE, PŘÍBĚHY, SLATINA, SLIAČ, SNOBI, STLÁT, STŘIH, ŠNAPS, TRMICE, ŽENCI

P	R	A	X	E	S	E	C	A	L	U	K	R	I	C
Ř	O	P	É	C	I	Š	T	P	A	L	U	B	K	Y
Í	R	T	E	I	C	N	E	Ž	I	O	O	A	K	M
B	T	N	V	M	N	A	Ó	Ď	O	N	O	Z	I	B
Ě	R	E	A	R	O	P	A	G	S	A	A	I	T	Č
H	P	F	H	T	D	S	N	V	R	O	S	L	A	Á
Y	I	C	J	E	V	I	T	S	L	A	T	I	N	A
E	Z	Ř	L	L	D	A	T	E	V	E	L	Š	A	M
Á	Z	T	T	J	Ě	P	Á	R	K	S	Á	E	F	T
K	A	R	A	S	K	T	K	Á	R	E	T	K	P	U

Soutěžní křížovka č. 2

V mládí ztrácíme rozum kvůli lásce, později …….. (tajenky 1 až 4)
François-René de Chateaubriand

AAD, ABT, AKI, DEKURS, DDT, ERET, KLEA, KNASTR, ONAGER, PISANG, RÁKON, ROUSSEL, THEILER, UTE	ZPĚVNÝ PTÁK	HODNĚ	SPZ TRUTNOVA		A TO	ZINTENZÍVNIT	VLAST ELAMITŮ		DEKAGRAM	NÁZEV PÍSMENE Ř	STŘET	PŘIPOUTATI	MEDVÍDKOVITÁ ŠELMA	VYRÁBĚNÝ SKANÍM
INSEKTICID (ZN.)				KÓD ÁZERBÁJDŽÁNU / VYKOUPENÍ				DENÍK O PRŮBĚHU NEMOCI						
FR. SKLADATEL (ALBERT)								NEKULTURNÍ ČLOVĚK / NĚM. NOVÝ						
ODBOROVÝ SVAZ			DRUH BANÁNU / LEDVINA							BEČKA / JEDNOTKA TLAKU				
Tajenka 1									SEVEROAMER. ZUBR / SPZ MĚLNÍK					
ANGL. DÍSL							UŠPINĚNÝ / CITOSLOVCE HRYZNUTÍ							
	EVROPAN	ZN. SODÍKU / KVĚTY			EVROPAN / ŠUMIVÉ VÍNO			NÁŠ BÝV. HÁZENKÁŘ / RÝŽE (FRANC.)					SMLUVENÉ SETKÁNÍ	NĚM. OPAT
SVĚTOVÝ POHÁR			TERÉNNÍ BĚH	FILMOVÁ HVĚZDA / Tajenka 2					IN. VÝTVAR. DEJNEKY	Tajenka 3	DOMÁCKY ISABELA / UMĚLECKÝ SLOH			
ÚZKÉ ÚDOLÍ						DROŽKA						ZN. RUBIDIA / NATÍRATI		
ARAŠÍD						ČASNÁ	ZATELEFONOVAT / DRUH TABÁKU							
	POSTRČENÍ / JEHLIČNATÝ LES							POTVRZENÍ PRAVDY						
OBYVATEL BASKITSKA					ST. VZT. ZÁJMENO / REGISTR. MÍSTO ZKR.				HLT / POZVOLNOST				NATÍRANÁ	OŽIVOVAT OBRÁZKY
OTEC (KNIŽNĚ)			SCHRÁNKA / ŽENSKÉ JMÉNO					MALÁ FLÉTNA / POPĚVEK						
JEDNA (PŘI POCHODU)				MLÉČNÝ VÝROBEK / ŘÍMSKY 501						OVANUTÍ / ASIJSKÝ DIVOKÝ OSEL				
	DOMÁCKY TEREZKA	PŘEDLOŽKA / ZN. KYS. MRAVENČÍ			MOŘSKÝ ZÁLIV	TAM (KNIŽNĚ) / BÝV. EVR. MĚNA					DRUH PALMY / ODE DNE VYDÁNÍ			
AMER. MIKROBIOLOG								TĚLOVĚDEC / DOMÁCKY KLEOPATRA						
ELEKTROCENTRÁLA			ZKR. ZÁKONÍKU PRÁCE	VLAK INTERCITY / PLANETKA			NÁSTROJ K TLUČENÍ							
Tajenka 4							FIREMNÍ SYMBOLY / ZKR. DOPR. PODNIKU					AKADEMIE VĚD / ZN. INDIA		
NÁŠ HEREC (VÁCLAV)						DESÁTÁ ČÁST CELKU								
ZKR. AMPÉRHODINY			NÁZEV ZNAČKY DUSÍKU			ZÁŠTITA								

Společenská kronika

Životní jubileum oslavili...

Blahopřejeme jubilantům k životním výročím, přejeme pevné zdraví, hodně štěstí a spokojenosti…

20.10.	**Danka Lašová,** Mostek	86 let
20.10.	**Jarmila Fučíková**, Mostek	82 let
21.10.	**Zdeněk Daněk**, Mostek	90 let
27.10.	**Ivonka Albrechtová**, Mostek	78 let
27.10.	**Ján Kollár**, Mostek	78 let
27.10.	**Andrej Galajda**, Mostek	75 let
31.10.	**Miluše Šírová**, Mostek	77 let
1.11.	**Vladimír Brynda**, Mostek	77 let
10.11.	**Anna Karlová**, Mostek	77 let
14.11.	**Štefan Berecz**, Debrné	77 let
16.11.	**Ladislav Nypl**, Mostek	77 let
21.11.	**Věra Víšková**, Zadní Mostek	94 let
21.11.	**Miloš Chleborád**, Mostek	78 let
21.11.	**Josef Síbr**, Mostek	76 let
24.11.	**Jiřina Suchá**, Mostek	75 let
29.11.	**Alena Jiranová**, Mostek	79 let
3.12.	**Lubomír Šejbl**, Mostek	96 let
11.12.	**Eva Rolfová**, Mostek	90 let
12.12.	**Jana Kopecká**, Souvrať	76 let
13.12.	**Jan Šklíba**, Debrné	87 let

Navždy odešli...

23. 10. 2023	**Josef Bažant**, Zadní Mostek	69 let
26. 10. 2023	**Dana Dobřenská**, Mostek	68 let
12. 11. 2023	**František Drahoš**, Mostek	69 let
21. 11. 2023	**Zuzana Bendová**, dříve Mostek	93 let
28. 11. 2023	**Jaroslav Bureš**, Mostek	63 let

Vzpomínky

Dne 24. 11. 2023 tomu byly již dva roky, co nás navždy opustil náš milovaný manžel, tatínek a dědeček, pan **Jaroslav Klust**. S láskou vzpomínají

manželka a děti s rodinami

Dne 13. 12. 2023 jsme si připomněli nedožitých 70 let našeho milovaného bratra, švagra a strýce, pana **Michala Trna**. Dne 22. 12. 2023 tomu bude již 25 let, kdy nás navždy opustil.

S láskou vzpomíná *bratr Pepik s rodinou*

Dne 7. 12. 2023 uplyne 11 let, kdy nás opustil tatínek, pan **Antonín Večerka**. Dne31. 12. 2023 bude tomu 27 let, kdy nás opustila maminka, paní **Věra Večerková**.

Kdo jste je znali, vzpomeňte s námi.

dcery Věra, Silvia a Eva s rodinami

Dne 14. 1. 2024 vzpomeneme 5. výročí úmrtí našeho milovaného manžela, tatínka a dědečka, pana **Josefa Bartoše.**

Kdo jste ho znali, vzpomeňte s námi

manželka a syn Martin s rodinou

Dne 17. 1. 2024 tomu bude již 11 let, kdy nás navždy opustil náš drahý manžel, tatínek a dědeček, pan **Pavel Svoboda.**

Stále vzpomínáme rodina Svobodova

Údaje jsou zveřejněny dle platných předpisů a se souhlasem dotčených osob v souladu se zákonem o ochraně osobních údajů.

Zprávy z obecního úřadu

Svoz komunálních odpadů o svátcích

Svoz komunálního odpadu
během vánočních svátků proběhne v těchto termínech:
v úterý 26. 12. 2023
(pouze ve vybraných lokalitách Mostku a Zadním Mostku)
a ve středu 27. 12. 2023 (u ostatních)
a následně pak v obvyklých dnech v sudých týdnech.

Termíny svozu komunálních odpadů pro rok 2024 se nemění, **svoz bude probíhat v sudé týdny !!!!**

Výběr vodného a stočného

Oznamujeme občanům,
že **vyúčtování vodného a stočného**
za období od června do prosince 2023 u trvale bydlících
a za období od ledna do prosince 2023 u rekreačních objektů
v Mostku, Zadním Mostku, Souvrati a Debrném
se uskuteční ve dnech 15. a 17. ledna 2024
v pokladně obce Mostek v aktuálních úředních hodinách.
Prosíme ty, u nichž ještě nebyl proveden odečet vodoměru, aby jeho stav nahlásili na tel. 607 741 399.

Úřední hodiny o vánočních svátcích

OBECNÍ ÚŘAD MOSTEK
zavřeno 22. 12. 2023 - 29. 12. 2023
STAVEBNÍ ÚŘAD MOSTEK
zavřeno 21. 12. 2023 - 29. 12. 2023

Výběr poplatků za psy

Výběr poplatků za psy na rok 2024 se uskuteční ve dnech 12. a 14. 2. 2024 v pokladně Obce Mostek vždy v aktuálních úředních hodinách. Poplatek činí 100 Kč za psa v rodinném domě a 200 Kč v obytném domě.

Splatnost poplatku za psy je do 31. 3. 2024.

Přivítali jsme nové občánky naší obce

Dne 4. 11. 2023 jsme v obřadní síni Obecního úřadu Mostek slavnostně přivítali nové občánky naší obce, tentokrát dvě holčičky, Markétku a Vikinku.

Přejeme všem hodně zdraví, štěstí, radosti a spokojenosti...

7. 3. 2023 **Markéta Ježková**

30. 6. 2023 **Viki Vlčková**

Děkujeme děvčatům ze základní školy a paní učitelce Janě Fischerové za krásné vystoupení, které si připravily na vítání občánků.

Aplikace V OBRAZE

Chcete být informováni o aktualitách z našeho webu? Chcete mít k dispozici důležité informace od nás ve vašem chytrém telefonu nebo tabletu?

Právě pro vás je určena naše **mobilní aplikace – V OBRAZE**.

Aplikace vám přináší přehled aktualit z našeho webu, upozorní vás na nově vložené zprávy, dozvíte se včas o pořádaných akcích, můžete si prohlédnout fotografie nebo dokumenty vyvěšené na úřední desce. Do aplikace se nemusíte registrovat, neposkytujete žádná osobní data.

JAKÉ INFORMACE V APLIKACI NAJDETE?

- pozvánky na akce
- fotogalerie
- aktuality
- záznamy z úřední desky

CO K AKTIVACI APLIKACE POTŘEBUJETE?

- mít chytrý telefon nebo tablet s operačním systémem Android či iOS
- přístup na internet
- místo v úložišti telefonu cca 20 MB

JAK SI APLIKACI STÁHNOUT?

Prostřednictvím QR kódu nebo si ve vašem **telefonu otevřete aplikaci Obchod Play, App Store nebo HUAWEI AppGalery**

1. Do vyhledávacího okna zadejte název **„V OBRAZE“.**
2. Klikněte na **Instalovat**.
3. Po nainstalování klikněte na položku **Otevřít** (povolit oznámení).
4. Po otevření **přidejte nový odběr vybrané obce** (lze sledovat i více obcí a organizací).
5. Po výběru obce se **data z webu automaticky nahrají** do aplikace.

(Galileo corporation s.r.o.)

Zpravodaj obce Mostek vydává Obec Mostek
jako periodický tisk územního samosprávného celku
Vydavatel: Obec Mostek, Mostek 34, 544 75 Mostek, IČ: 00278157
Kontakt: tel.: 499 691 322, fax: 499 691 344, www.mostek.cz, info@mostek.cz
Povoleno Ministerstvem kultury ČR: registrační číslo MK ČR E 12852
Místo vydávání: Mostek, okres Trutnov
Periodicita: vychází 6x ročně, koncem každého sudého měsíce, v nákladu 750 ks
Tisk: ARPA - Jaroslav Janeček, Kotkova 792, 544 01 Dvůr Králové nad Labem
Distribuce: zajišťuje Obec Mostek, pro občany obce Mostek zdarma

Šéfredaktor: Ing. Dagmar Včeláková, starosta@mostek.cz
Redakční rada: Ing. Dagmar Včeláková, Ing. Jaromír Tázlar, Lenka Čedíková
Grafická úprava, texty, korektury: Ing. Dagmar Včeláková
Vydávání zpravodaje se řídí platnými právními předpisy a Pravidly příjmů a zveřejňování příspěvků ve zpravodaji obce Mostek schválenými 22. 2. 2017.
Ve zpravodaji nelze otisknout anonymní příspěvky. Redakce se nemusí ztotožňovat s některými názory v příspěvcích.

Uzávěrka tohoto čísla: 5. 12. 2023, vychází v prosinci 2023
Uzávěrka příštího čísla: 5. 2. 2024